

SECTIUNE 1-1
SCARA 1:50

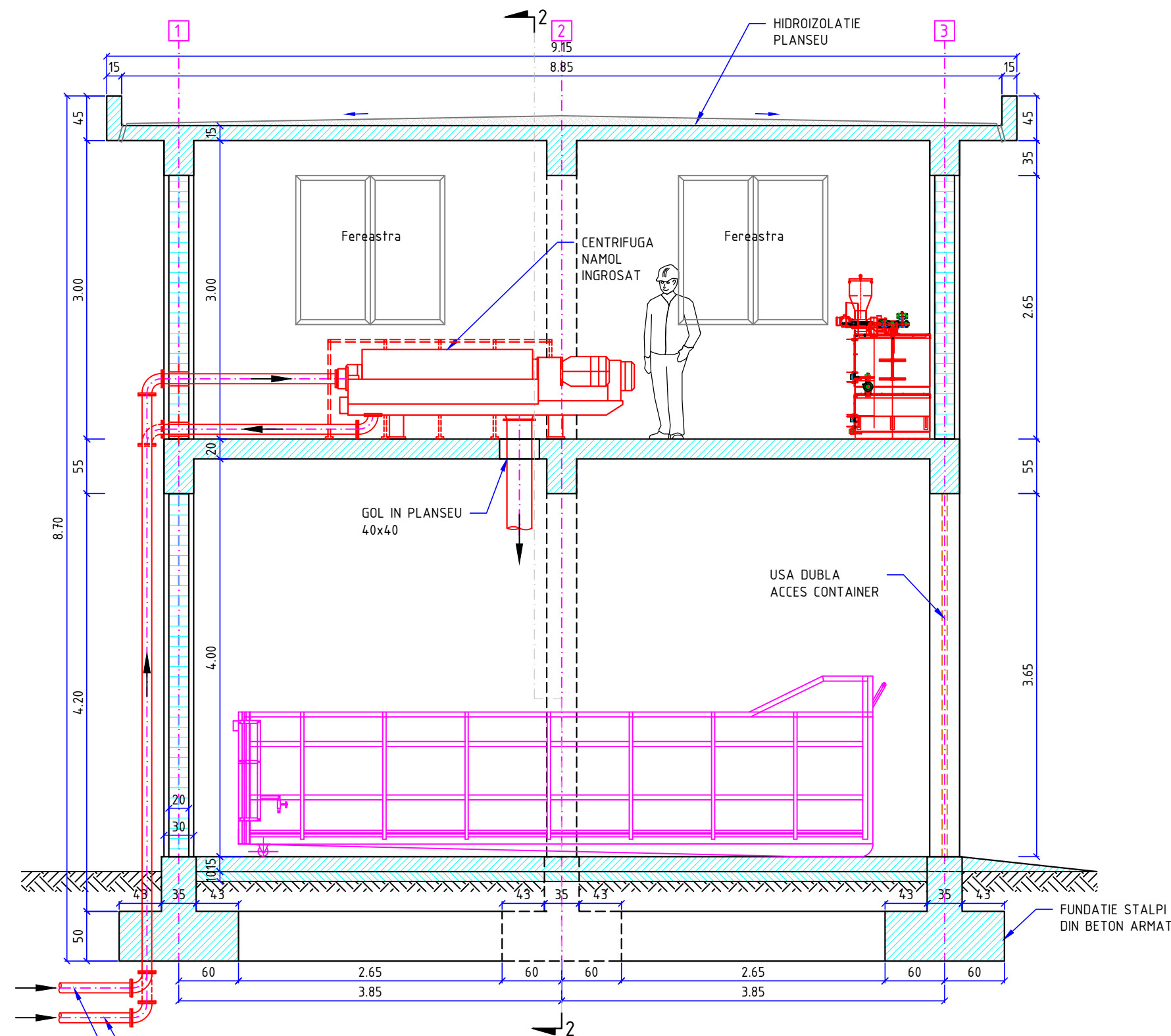

SECTIUNE 2-2
SCARA 1:50

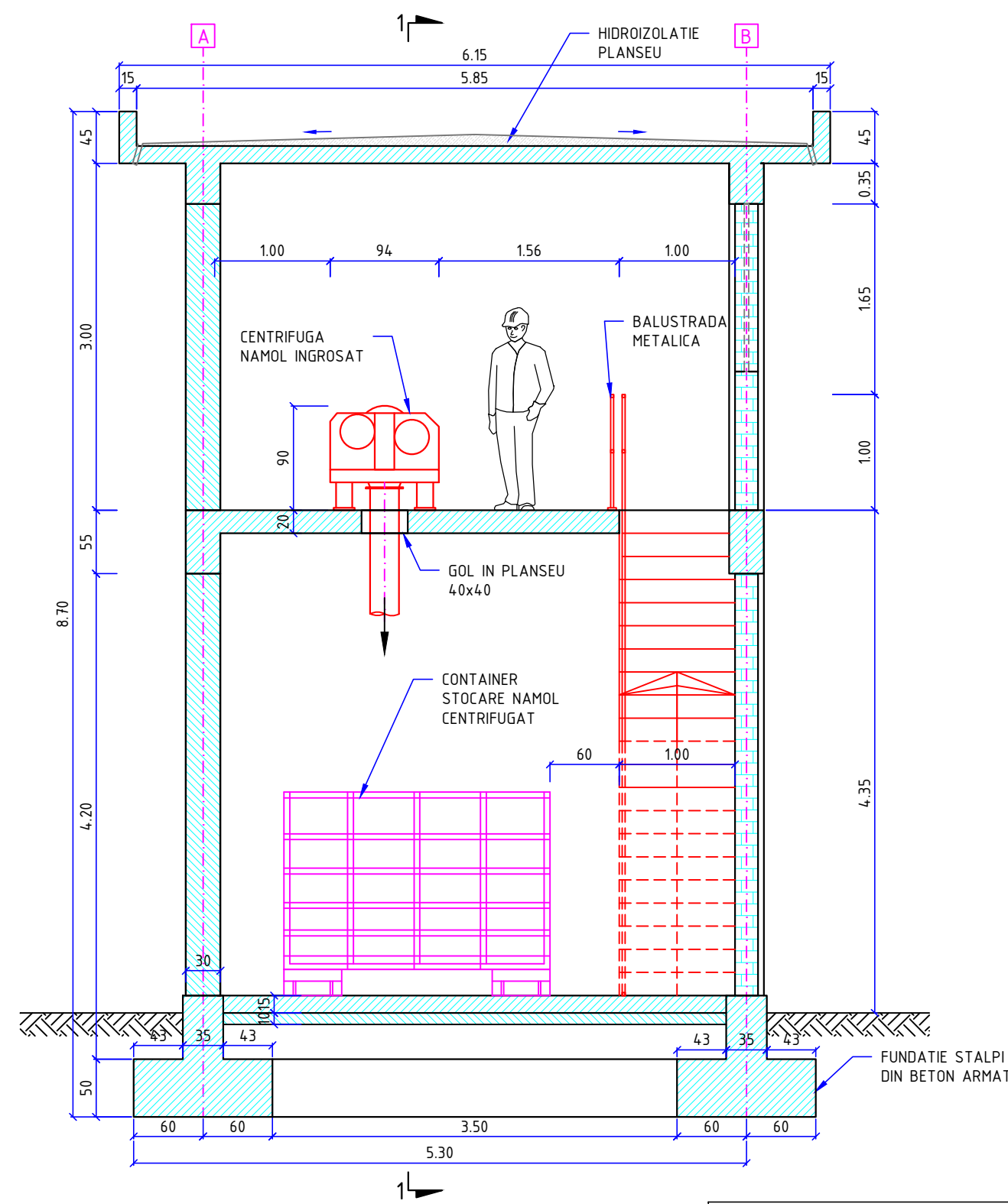

PLAN ETAJ
SCARA 1:50

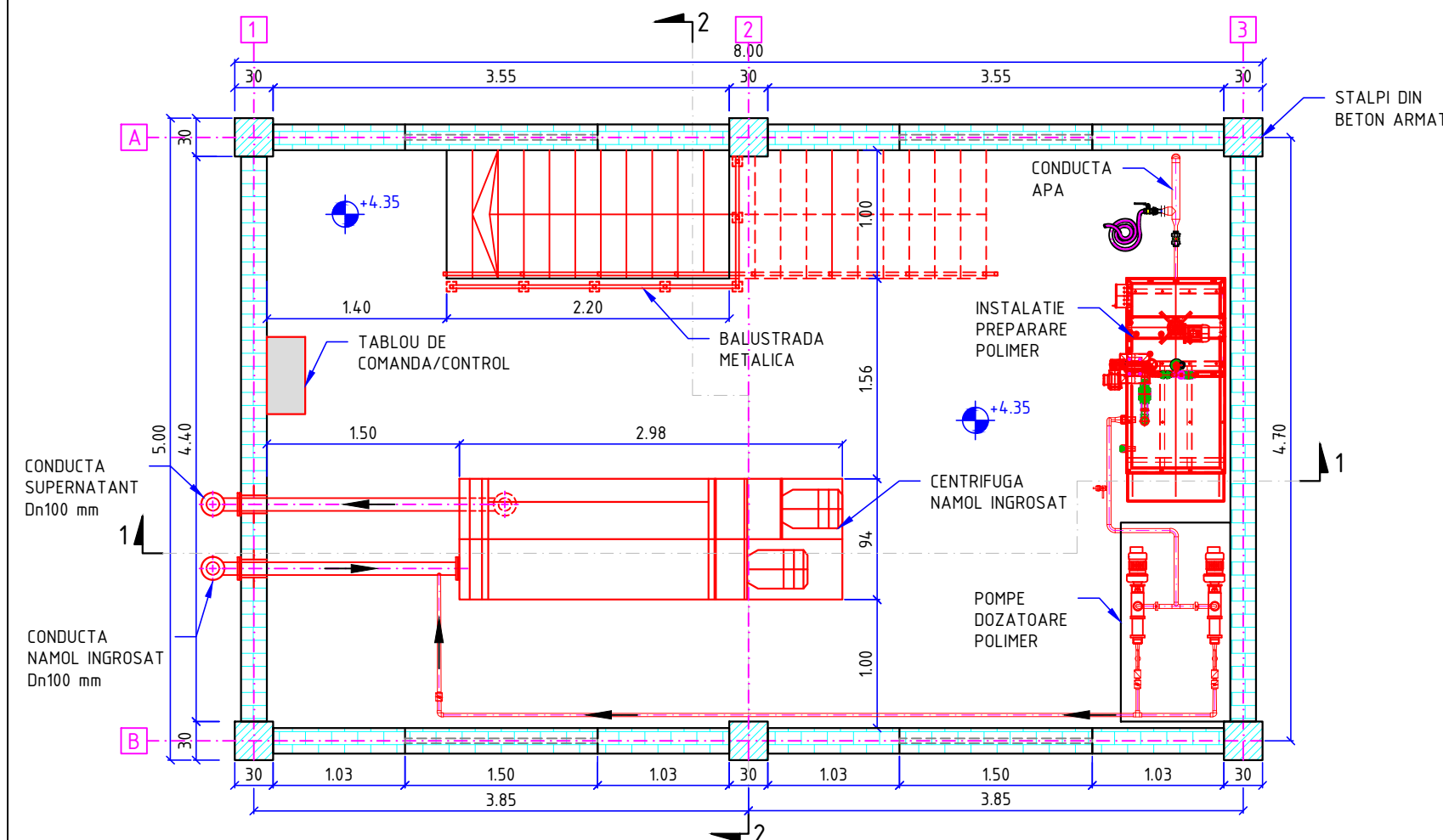

PLAN PARTER
SCARA 1:50

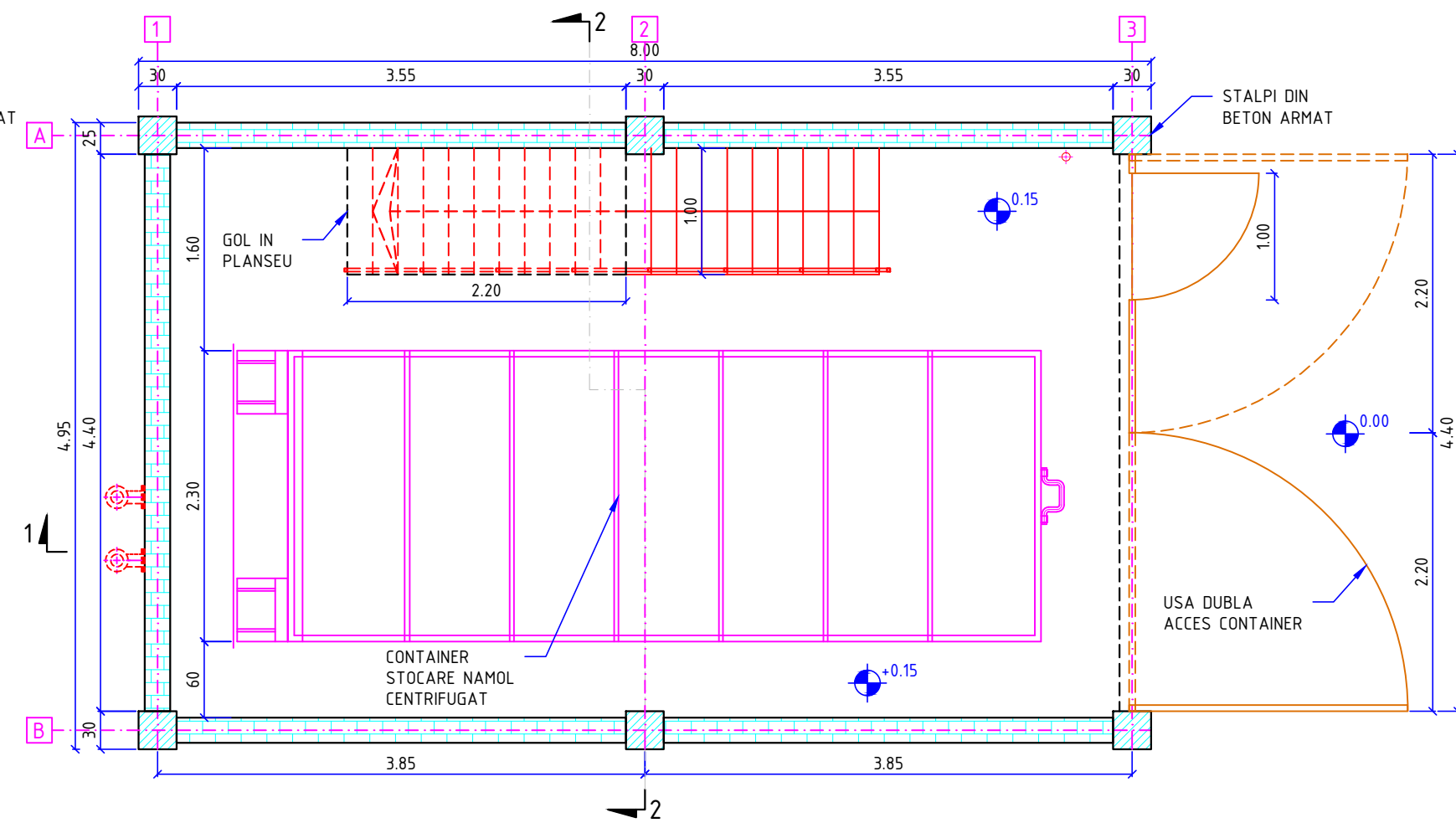

LEGENDA:

	INSTALATII HIDRAULICE NOI
	CONSTRUCTIE EXISTENTA
	CONSTRUCTIE NOUA

CLADIRE CENTRIFUGA NAMOL SITUATIE PROPUSA PLAN PARTER PLAN ETAJ SECTIUNE 1-1 SECTIUNE 2-2

NOTA:

ACEASTA PLANSĂ SE VA CORELA CU SPECIFICAȚIILE RELEVANTE ȘI CU ALTE PLANȘE DE REFERINȚĂ.

TOATE DIMENSIUNILE ȘI COTELE VOR FI VERIFICATE PE TEREN ÎNAINTE DE ÎNCEPEREA LUCRĂRILOR.

TOATE DIMENSIUNILE SUNT ÎN METRI ȘI CENTRIMETRI.

TOATE COTELE SUNT ÎN METRI.

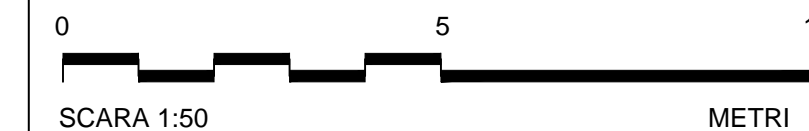

DOCUMENTATIE DE ATRIBUIRE

Rev	Nume	Ver	Aprb	Data	Descriere
-	-	-	-	-	-

Client **S.C. APA SERV VALEA JIULUI S.A.**
Sediu central
Str. Cuza Voda, Nr.23
Petroșani, Cod poștal 332034, Jud. Hunedoara
Tel +40 254 543 144; +40 354 108 545; +40 746 207 770
Fax +40 254 546 672
e-mail: contact@asvj.ro
www.asvj.ro



Halcrow Romania
Str. Carol Davila, Nr. 85, Sector 2, Bucuresti
Tel +40 311 065 377 Fax +40 311 065 377
Filala Timisoara
Str. Paris nr.2A, camera 303-303A
Tel +40 356 144 014
Fax +40 256 220 015
<http://www.ch2m.com/corporate/europe/default.asp>

CH2MHILL.

Proiect

**MODERNIZARE INFRASTRUCTURA DE
APA SI APA UZATA IN JUDETUL
HUNEDOARA (VALEA JIULUI) - 2014-2020**

Plansa

CLADIRE CENTRIFUGA NAMOL

ZANOAGA

PLAN SITUATIE PROPUSA

Proiectat:	dr. ing. ALEXANDRU JERCAN	Data:	Feb.2015
Verificat:	dr. ing. GABRIEL RACOVITEANU	Data:	Mar.2015
Aprobat:	ing. DAN TARARA	Data:	Mar.2015

Plansa nr.	Revizia
VJ - CL1 - DA - 02 - Z - N	0

Scara plansa: 1:50